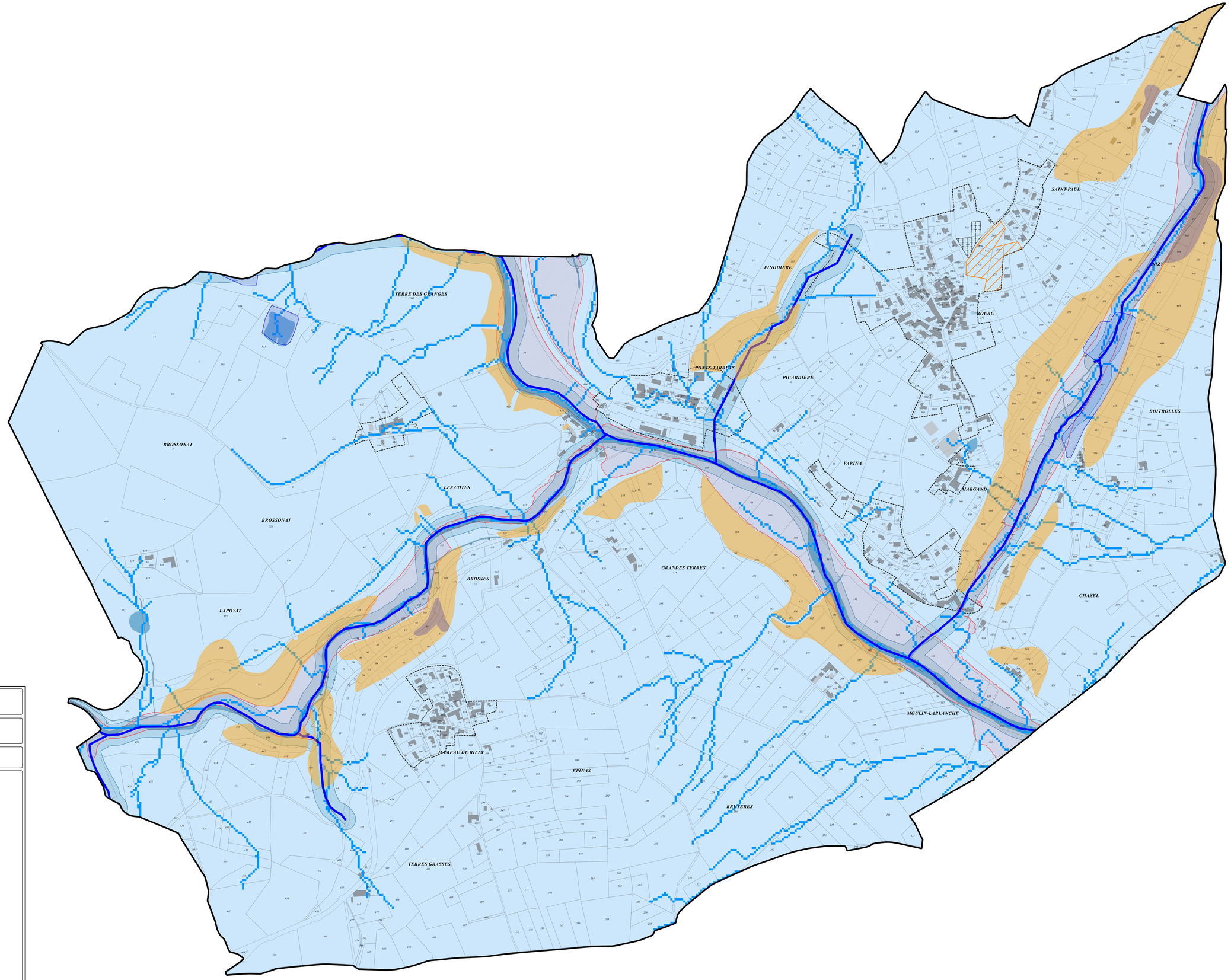

Département du Rhône

Commune de Légny

Etude :

Etude de gestion des eaux pluviales

Plan :

Plan du projet de zonage des eaux pluviales

Maître d'ouvrage :

LÉGNY

Commune de Légny
127, route des Ponts-Tarrets
Le Bourg
69620 LÉGNY

Bureau d'études :

RÉALITÉS Environnement

Réalités Environnement
165, allée du Bief
01600 TREVOUX
Tel. : 04 78 28 46 02

Légende :

Zone soumise au règlement de zonage pluvial (ensemble du territoire communal)

Eléments paysagers à préserver

- Axes d'écoulement
- Cours d'eau (inventaire DDT)
- Corridors d'écoulement
- Zones humides (inventaire DDT)

Eléments de contexte

- Périmètre des zones urbanisées et à urbaniser
- Périmètre d'OAP et de zone AU
- Limites communales

Autres zonages à prendre en compte pour la gestion des eaux pluviales

PPRNi Vallée de l'Azergues (extrait)

- Emprise de la zone rouge

Aléas mouvements de terrain (Alp'Géorisques - 2022)

- Aléa moyen
- Aléa fort

Echelle : 1/3000
Fond : Cadastre
Source : Commune
Dossier : 2109007

Suivi :

Phase	Version	Date	Objet	Réalisation	Vérification
3	1	05/2024	Version initiale	OV	-